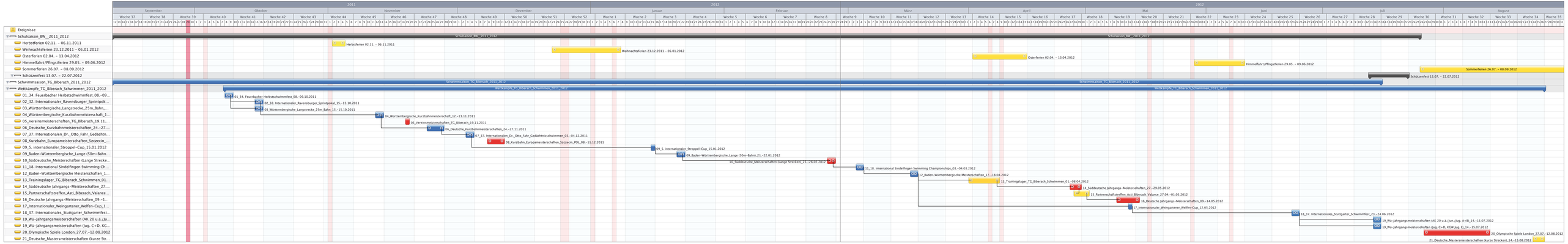
2011
2012
September
Oktober
November
Dezember
Januar
Februar
März
April
Mai
Juni
Juli
August
Woche 37
Woche 38
Woche 39
Woche 40
Woche 41
Woche 42
Woche 43
Woche 44
Woche 45
Woche 46
Woche 47
Woche 48
Woche 49
Woche 50
Woche 51
Woche 52
Woche 1
Woche 2
Woche 3
Woche 4
Woche 5
Woche 6
Woche 7
Woche 8
Woche 9
Woche 10
Woche 11
Woche 12
Woche 13
Woche 14
Woche 15
Woche 16
Woche 17
Woche 18
Woche 19
Woche 20
Woche 21
Woche 22
Woche 23
Woche 24
Woche 25
Woche 26
Woche 27
Woche 28
Woche 29
Woche 30
Woche 31
Woche 32
Woche 33
Woche 34
Woche 35
Ereignisse
Schulsaison_BW_2011_2012
Herbstferien 02.11. – 06.11.2011
Weihnachtsferien 23.12.2011 – 05.01.2012
Osterferien 02.04. – 13.04.2012
Himmelfahrt/Pfingstferien 29.05. – 09.06.2012
Sommerferien 26.07. – 08.09.2012
Schützenfest 13.07. – 22.07.2012
Schwimmsaison_TG_Biberach_2011_2012
Wettkämpfe_TG_Biberach_Schwimmen_2011_2012
01_34. Feuerbacher Herbstschwimmfest_08.–09.10.2011
02_32. Internationaler_Ravensburger_Sprintpokal_15.–15.10.2011
03_Württembergische_Langstrecke_25m_Bahn_15.–15.10.2011
04_Württembergische_Kurzbahnmeisterschaft_12.–13.11.2011
05_Vereinsmeisterschaften_TG_Biberach_19.11.2011
06_Deutsche_Kurzbahnmeisterschaften_24.–27.11.2011
07_37. Internationalen_Dr._Otto_Fahr_Gedächtn...
08_Kurzbahn_Europameisterschaften_Szczecin_...
09_5. internationaler_Stroppel-Cup_15.01.2012
09_Baden-Württembergische_Lange (50m-Bahn_21.–22.01.2012
10_Süddeutsche_Meisterschaften (Lange Strecke...
11_18. International Sindelfingen Swimming Ch...
12_Baden-Württembergische Meisterschaften_1...
13_Trainingslager_TG_Biberach_Schwimmen_01...
14_Süddeutsche Jahrgangs-Meisterschaften_27...
15_Partnerschaftstreffen_Asti_Biberach_Valance...
16_Deutsche Jahrgangs-Meisterschaften_09.–1...
17_Internationaler_Weingartener_Weiten-Cup_1...
18_37. Internationales_Stuttgarter_Schwimmfest...
19_Wü-Jahrgangsmeisterschaften (AK 20 u.ä./Ju...
19_Wü-Jahrgangsmeisterschaften (Jug. C+D, KG...
20_Olympische Spiele London_27.07.–12.08.2012
21_Deutsche_Mastersmeisterschaften (kurze Str...